

Menjaga Keluarga Saya

Bolehkah saya
mendapat subsidi
penjagaan anak?

Bagaimana saya
boleh membayar
flat HDB saya?

Bagaimana untuk
mengurangkan
perbelanjaan harian?



Tanyalah
saya!



JADIKAN PERJALANAN HIDUP LEBIH BAIK

Tidak kira di peringkat mana kehidupan anda berada – sama ada bakal berkahwin, memulakan sebuah keluarga, menjaga ibu bapa yang sudah lanjut usia, mencari pekerjaan baru atau merancang untuk persaraan – sokongan dan bantuan yang tepat boleh menjadikan perjalanan hidup lebih lancar.

Dalam siri buku kecil ini, anda boleh mendapatkan panduan ringkas dan gambaran yang luas mengenai dasar-dasar pemerintah dan skim-skim yang berkaitan dengan isu-isu kehidupan seperti penjagaan kesihatan, perumahan, pengangkutan, pembelajaran sepanjang hayat dan mata pencarian supaya anda lebih maklum untuk memulakan peringkat kehidupan seterusnya, menangani cabaran-cabaran yang tidak dijangka dan mendapatkan peluang-peluang yang sesuai untuk terus maju.

Terdapat tiga buku kecil dalam siri ini:

Menjaga Keluarga Saya
Maju Dalam Kerjaya Saya
Menjaga Warga Emas Kita

Muat turun buku AKK terkini di laman web PA kami di www.pa.gov.sg/akk!



TANYALAH KAKI-KAKI KOPI!

Ken dan *kaki-kakinya** amat dikenali di kawasan kejiranan mereka kerana senyuman mesra dan sembang mereka yang ceria yang membuat semua berasa selesa. Ken selalu berkongsi dengan orang ramai mengenai perkara-perkara terkini, dan jika anda memerlukan bantuan, beliaulah orang yang boleh membantu. Beliau seorang yang boleh diharap dan mengetahui semua perkara, termasuk panduan dan kenalan yang boleh membantu anda memulakan setiap peringkat kehidupan anda dengan pengetahuan dan nasihat yang berguna. Malah, beliau turut berkongsi mengenai skim-skim pemerintah yang boleh anda manfaatkan secara ringkas dan mudah!



Seperti orang lain, Ken pernah mengalami pelbagai cabaran kehidupan, tetapi melalui pengalamannya, dia tahu bahawa ramai yang boleh membantu, seperti kaki-kaki yang dipercayainya. Anda hanya perlu tahu ke mana untuk dituju dan kepada siapa untuk bertanya. Jadi, jika anda memerlukan bantuan dan sokongan, tanya sahaja Ken dan kaki-kakinya!

** Kakis - Rakan baik dalam bahasa pasar*

BERSAMA ANDA, DALAM SETIAP LANGKAH PERJALANAN

1 Bina Mahligai Anda Tanpa Beban Kewangan Pg 4 - 7

- Skim-skim Keutamaan untuk Pemilik Rumah Baharu
- Geran untuk Pembeli Kali Pertama
- Geran untuk Pembeli Kali Kedua

2 Membina keluarga tanpa banyak kebimbangan Pg 8 - 10

- Pakej Kehamilan MediSave
- Medisave untuk Prosedur Kehamilan Berbantu (ACPs)

3 Berikan Yang Terbaik untuk Anak-Anak Kita Pg 11 - 23

- Perlindungan MediShield Hayat Sejak Lahir
- Subsidi Penjagaan Kanak-kanak dan Bayi
- Sumbangan Edusave

4 Dapatkan bantuan untuk perbelanjaan harian anda Pg 24 - 30

- Baucar GST
- Skim Bantuan Kesihatan Masyarakat (CHAS)
- ComCare

5 Menyara Orang Dewasa Kurang Upaya Pg 31 - 35

- Khidmat-khidmat Penjagaan Di rumah
- CareShield Hayat
- MediSave Care

6 Menikmati Sokongan Tambahan Pg 36 - 38

- Pelepasan Ibu Bapa/ Anak yang Layak/ Pasangan
- Pelepasan Anak untuk Ibu yang Bekerja
- Pelepasan Cukai Datuk Nenek Penjaga Cucu



Bina Mahligai Anda Tanpa Beban Kewangan Pg 4 - 7



Bina mahligai anda buat selamanya dengan skim-skim sokongan dalam bahagian ini:

- Skim-skim Keutamaan untuk Pemilik Rumah Baharu
- Geran untuk Pembeli Kali Pertama
- Geran untuk Pembeli Kali Kedua

RUMAHKU SYURGAKU

Membina rumah anda yang pertama tanpa beban kewangan

Skim-skim Keutamaan Apabila Memohon Flat HDB Baru

Buat permohonan untuk flat baru melalui salah satu daripada skim-skim keutamaan berikut bagi mempertingkatkan peluang anda mendapat nombor giliran untuk memilih flat.



Skim Keutamaan Keibubapaan

- Bagi pasangan yang berumahtangga kali pertama, dan bakal menimang cahaya mata warga Singapura pertama semasa waktu permohonan, atau mempunyai sekurang-kurangnya seorang anak di bawah usia 18 tahun.

Skim Keutamaan Anak yang Sudah Berumahtangga

- Bagi anak-anak yang sudah berumahtangga dan tinggal bersama atau berdekatan (dalam lingkungan 4km) dengan ibu bapa mereka.

Skim Keutamaan Anak Ketiga

- Bagi keluarga yang mempunyai lebih daripada dua orang anak.

Skim Keutamaan Keluarga Berangkai

- Bagi anak-anak yang sudah berumahtangga dan ibu bapa mereka yang memohon untuk tinggal dalam kawasan projek Bina Ikut Tempahan (BTO) yang sama.

Skim Bantuan untuk Pemohon Kali Kedua (ASSIST)

- Bagi pemohon kali kedua, orang yang bercerai atau balu dengan sekurang-kurangnya seorang anak warga Singapura di bawah umur 18 tahun.

Skim Keutamaan Penyewa

- Untuk penyewa-penyewa kali pertama dan kedua di flat sewa yang ingin memiliki rumah sendiri.

HDB: 6490 1111 
www.hdb.gov.sg 



Adakah terdapat bantuan untuk **golongan bujang**?

Sudah tentu! Had pendapatan bulanan untuk golongan bujang telah dinaikkan kepada \$7,000. Lebih ramai golongan bujang kini boleh meraih manfaat daripada geran perumahan.



Geran-Geran Perumahan untuk Pembeli HDB Flat Kali Pertama

Hingga \$80,000 geran perumahan untuk keluarga dan orang bujang yang layak membeli flat HDB buat kali pertama.



Pembeli HDB Flat Kali Pertama

- Mereka yang belum pernah membeli flat bersubsidi.
- Purata pendapatan bulanan keluarga tidak boleh melebihi \$14,000 (Keluarga) / \$7,000 (Bujang) untuk membeli flat bersubsidi.

Geran Perumahan CPF yang Dipertingkatkan (EHG)

- Menerima EHG sehingga \$80,000 berdasarkan purata pendapatan bulanan keluarga, dengan had pendapatan \$9,000.
- EHG tidak meletakkan batasan ke atas jenis flat atau lokasi dan meliputi flat baru serta flat jualan semula.

Geran untuk Keluarga yang membeli Flat HDB kali pertama

- Keluarga kali pertama yang membeli flat baru boleh menikmati EHG sehingga \$80,000, disamping diskaun pasaran yang signifikan apabila membeli flat baru secara langsung dari HDB.
- Mereka yang membeli flat jualan semula boleh menikmati geran perumahan sehingga \$160,000. Ia terdiri daripada EHG, Geran Keluarga (sehingga \$50,000) dan Geran Perumahan Berhampiran (PHG) (sehingga \$30,000).

Geran untuk Golongan Bujang

- Golongan bujang berusia 35 tahun ke atas yang membeli flat buat kali pertama boleh menikmati EHG (Bujang) sehingga \$40,000 apabila membeli flat Fleksi 2-bilik di estet tidak matang daripada HDB.
- Mereka yang membeli flat jualan semula boleh menikmati geran perumahan sehingga \$80,000, yang terdiri daripada EHG (Bujang), Geran Bujang (sehingga \$25,000) dan PHG (sehingga \$15,000).

Pilihan Perumahan untuk Ibu Bapa yang Tidak Bernikah

- Untuk memastikan anak-anak mereka mempunyai rumah yang mantap untuk membesar, ibu bapa yang belum berkahwin yang berumur di atas 21 tahun boleh membeli sehingga flat 3 bilik di estet tidak matang daripada HDB, atau flat jualan semula.
- Setiap permohonan akan dipertimbangkan secara holistik dan secara individu, bagi melindungi kepentingan terbaik anak. Mereka yang tidak mampu membeli flat akan dipertimbangkan untuk perumahan sewa awam.

HDB: 6490 1111 
www.hdb.gov.sg 

Geran Perumahan untuk Pembeli Flat HDB Kali Kedua



Pembeli kali kedua yang sebelum ini memiliki flat bersubsidi juga boleh meraih manfaat daripada geran perumahan!



Geran Perumahan 'Step-Up' CPF (SUHG)

- Bagi keluarga pembeli kali kedua yang menaik taraf dari flat bersubsidi 2-bilik mereka sekarang di estet yang belum matang ke flat 3-bilik di estet yang belum matang.
- Juga bagi keluarga yang mendiami flat sewa awam dan hendak membeli 2-bilik atau 3-bilik di estet yang belum matang.
- Keluarga yang layak boleh menikmati SUHG sebanyak \$15,000.
- Terpakai bagi flat baru dan jualan semula.

Skim Perumahan Permulaan Baru

- Bagi keluarga pembeli kali kedua dengan anak-anak yang menyewa flat sewa awam.
- Ibu bapa berusia 35 hingga 55 tahun, dan mempunyai sekurang-kurangnya seorang anak warga Singapura berusia 18 tahun ke bawah.
- Bagi keluarga yang layak untuk menerima Surat Penilaian Sosial daripada Kementerian Pembangunan Sosial dan Keluarga (MSF).
- Menawarkan flat Fleksi 2-bilik dengan pilihan pajakan antara 45 dan 65 tahun, selagi ia merangkumi pemilik dan pasangannya sehingga usia mereka 95 tahun. Flat ini akan mempunyai Tempoh Penginapan Minimum 20 tahun bagi memastikan tempat tinggal yang stabil untuk anak-anak.
- Keluarga menerima geran sebanyak \$35,000.

Skim Geran Tokokan Perumahan CPF

- Geran tambahan untuk penerima Geran Perumahan CPF untuk Golongan Bujang sebelumnya yang (i) masih bujang ketika mereka menerima geran dan kini berkahwin dengan seorang Warga Singapura atau Penduduk Tetap, atau (ii) membeli flat bersama pasangan mereka yang bukan warga Singapura dan kini anak atau pasangannya adalah seorang Warga Singapura atau Penduduk Tetap.

HDB: 6490 1111 
www.hdb.gov.sg 



Membina Keluarga Tanpa Banyak Kebimbangan

Pg 8 - 10

Bayi saya akan dilahirkan tidak lama lagi, adakah terdapat apa-apa bantuan untuk saya?

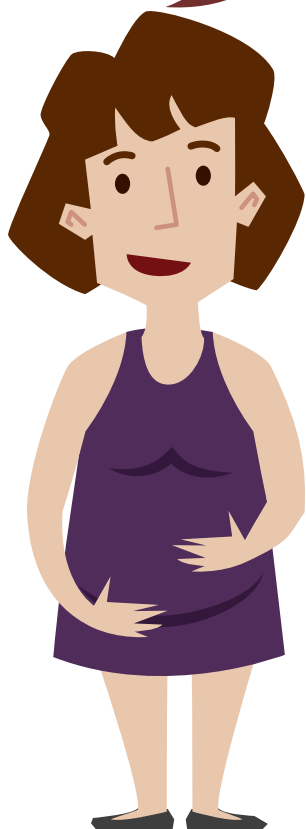

Tentunya ada! Ketahui tentang skim yang boleh membantu bakal ibu bapa dalam bahagian ini:

- Pakej Kehamilan MediSave
- Pakej Kehamilan MediSave Medisave untuk Prosedur Kehamilan Berbantu (ACPs)



MERANCANG UNTUK MENDAPAT ANAK

Membina keluarga tanpa banyak kebimbangan

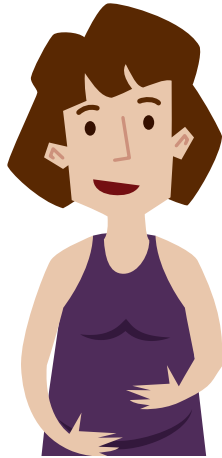

Dengan adanya skim-skim sokongan ini, saya **boleh memulakan perjalanan untuk menjadi ibu bapa** dengan fikiran yang lebih tenang.

Pakej Kehamilan MediSave

- Ibu bapa boleh mengeluarkan sehingga \$900 daripada MediSave mereka untuk perbelanjaan perubatan sebelum bersalin. Mereka juga boleh menggunakan sehingga \$550 sehari untuk dua hari pertama penginapan di hospital dan \$400 sehari dari hari ketiga dan seterusnya untuk penginapan hospital mereka, dan had pengeluaran tambahan untuk pembedahan antara \$750 hingga \$2,600, bergantung pada jenis prosedur bersalin.

Medisave untuk Prosedur Kehamilan Berbantu (ACPs)

- ACPs seperti rawatan Teknologi Kehamilan Dibantu (ART) boleh membantu pasangan yang mengalami kesukaran untuk hamil.
- Pasangan boleh mengeluarkan sehingga \$6,000, \$5,000 dan \$4,000 daripada MediSave mereka bagi anak pertama, kedua dan ketiga dan kitaran ACPs yang seterusnya, sehingga \$15,000 sepanjang hayat mereka.

MOH: 6325 9220 
www.moh.gov.sg 

Pembiayaan Bersama yang Dipertingkatkan bagi Rawatan Kesuburan di Hospital Awam

- Termasuk prosedur persenyawaan in-vitro dan inseminasi intra-rahim (IUI) yang mungkin dapat membantu pasangan yang memerlukan bantuan perubatan untuk hamil.
- Pasangan yang layak yang ingin mendapatkan rawatan Teknologi Kehamilan Dibantu (ART) di hospital awam boleh menerima sehingga 75% pembiayaan bersama (sehingga \$7,700) daripada pemerintah, untuk maksimum 3 kitaran ART segar dan 3 kitaran ART beku.
- Pasangan yang layak yang menjalani prosedur IUI di pusat AR awam boleh menerima pembiayaan bersama sehingga 75%, dihadkan kepada \$1,000 bagi setiap kitaran rawatan, untuk 3 kitaran IUI.
- Sehingga dua daripada enam kitaran ART ini boleh dilakukan apabila wanita berusia 40 tahun atau lebih, selama pasangan sudah mencuba prosedur ART atau IUI sebelum wanita itu berusia 40 tahun.

MOH: 6325 9220 
www.moh.gov.sg 



Anggota Perkhidmatan Negara akan menerima baucar \$100 apabila mereka berkahwin atau menimang cahaya mata!

MINDEF: 1800 367 6767 
www.ns.sg 

Berikan Yang Terbaik untuk Anak-Anak Kita

Pg 11 - 23



Dalam bahagian ini, ketahui tentang skim-skim yang membantu keperluan anda dan anak-anak dalam penjagaan kesihatan, penjagaan anak dan pendidikan:

- Perlindungan MediShield Hayat Sejak Lahir
- Subsidi Penjagaan Kanak-kanak dan Bayi
- Sumbangan Edusave

MEMBESAR

Memberikan permulaan yang baik kepada anak-anak anda



Apa faedah yang boleh **bayi** saya terima?

Geran MediSave untuk Bayi yang Baru Lahir

- Semua bayi Warga Singapura akan menerima geran \$4,000 dalam akaun MediSave mereka, untuk membantu membiayai kos perbelanjaan penjagaan kesihatan, seperti premium MediShield Hayat, vaksinasi kanak-kanak yang disyorkan, kemasukan ke hospital dan rawatan pesakit luar yang diluluskan.

CPF: 1800 227 1188 

www.cpf.gov.sg 

Perlindungan MediShield Hayat Sejak Lahir

- Semua bayi Warga Singapura secara automatik diberi perlindungan MediShield Hayat sejak lahir, termasuk bayi dengan keadaan kongenital dan neonatal.

MOH: 6325 9220 

www.moh.gov.sg 



Skim Bonus Bayi - Hadiah Tunai

- Hadiah wang tunai membantu ibu bapa membiayai kos penjagaan awal dan membesarkan anak.
 - \$8,000 bagi anak mereka yang pertama dan ke-2.
 - \$10,000 bagi anak mereka yang ke-3 dan seterusnya.
- Ibu bapa kepada anak-anak Warga Singapura yang lahir dari 1 Oktober 2020 hingga 30 September 2022, boleh menerima geran tunai \$3,000 sekali, di samping Hadiah Tunai Bonus Bayi.

Akaun Pembangunan Anak (CDA)

- Akaun simpanan khas di mana simpanan yang didepositkan oleh ibu bapa akan dipadankan sedolar bagi sedolar oleh Pemerintah, sehingga had yang telah ditentukan.
 - Sumbangan Pemerintah sebanyak \$3,000 ke CDA bagi setiap anak (iaitu Geran Langkah Pertama CDA) akan diberikan tanpa ibu bapa perlu menyimpan dalam CDA terlebih dahulu.
 - Ibu bapa yang terus menyimpan melebihi Geran Langkah Pertama CDA akan menerima padanan sedolar bagi sedolar antara \$3,000 dan \$15,000, bergantung kepada urutan kelahiran anak.

MSF(Bonus Bayi): 1800 253 7707 
www.babybonus.msf.gov.sg 



Jangan bimbang! Kami memberi anda sokongan untuk memenuhi keperluan penjagaan kesihatan bayi anda hinggalah ke perbelanjaan harian mereka!

Pengecualian Yuran Permohonan Pasport untuk Bayi yang Baru Lahir

- Pengecualian yuran permohonan akan diberi kepada ibu bapa yang memohon pasport pertama untuk anak-anak Warga Singapura mereka yang lahir pada atau selepas 1 Januari 2019.

ICA: 6391 6100 
www.ica.gov.sg 



Penjagaan bagi Bayi dan Anak Kecil



Tempat yang disediakan untuk pra-sekolah sudah meningkat dua kali ganda kepada 180,000 dan 80% daripada kanak-kanak akan mendapat tempat di pra-sekolah yang disokong pemerintah dari masa ke masa.

Subsidi Penjagaan Kanak-kanak dan Bayi

- Keluarga yang mempunyai anak-anak Warga Singapura yang berdaftar di pusat penjagaan kanak-kanak berlesen Agensi Pembangunan Awal Kanak-kanak (ECDA) menerima subsidi asas bulanan sehingga \$600 untuk penjagaan bayi dan sehingga \$300 untuk penjagaan kanak-kanak.
- Keluarga yang mempunyai ibu yang bekerja dan pendapatan kasar bulanan keluarga \$12,000 ke bawah, menerima subsidi tambahan bulanan berdasarkan ujian kemampuan sehingga \$710 untuk penjagaan bayi dan sehingga \$467 untuk penjagaan kanak-kanak.
- Golongan ibu yang tidak bekerja disebabkan keadaan tertentu (seperti sedang dalam proses mencari pekerjaan, hamil, menjaga anak kecil berusia 24 bulan dan ke bawah) juga boleh memohon untuk dipertimbangkan bagi subsidi ini berdasarkan kes demi kes.
- Keluarga berpendapatan rendah yang layak juga boleh memohon untuk dipertimbangkan bagi Bantuan Kewangan Penjagaan Anak (selain dari subsidi asas dan tambahan) dan Geran Permulaan.
- Keluarga di bawah Skim Sewa Awam HDB atau menerima bantuan ComCare kini secara automatik akan layak menerima subsidi pra-sekolah maksimum semasa permohonan, tanpa mengira status pekerjaan pemohon/bapa tunggal.

Skim Bantuan Yuran Tadika (KiFAS)

- Keluarga yang mempunyai anak-anak Warga Singapura yang berdaftar di tadika kendalian Pengendali Utama atau Kementerian Pendidikan (MOE), dengan pendapatan kasar bulanan keluarga \$12,000 dan ke bawah, menerima bantuan KiFAS berdasarkan ujian kemampuan sehingga \$170 sebulan.
- Keluarga berpendapatan rendah yang layak boleh memohon Geran Permulaan KiFAS setiap tahun, sehingga \$240.

ECDA: 6735 9213 
www.ecda.gov.sg 



KidSTART

- KidSTART ialah program yang membolehkan kanak-kanak Warga Singapura berusia sehingga 6 tahun daripada keluarga berpendapatan rendah untuk mendapat permulaan yang baik dalam kehidupan.
- Ia membantu ibu bapa dalam soal pembangunan anak, menyelaraskan dan memperkukuh sokongan untuk keluarga apabila perlu dan memantau pembangunan kanak-kanak sejak lahir dan seterusnya.
- KidSTART akan diperluaskan dalam beberapa tahun mendatang untuk memberi manfaat kepada 5,000 keluarga lagi menjelang tahun 2023.

ECDA: 6735 9213 
www.ecda.gov.sg 



Saya gembira kerana mendapat sokongan yang saya perlukan untuk setiap peringkat kehidupan anak saya!

Dengan adanya langkah-langkah ini, setiap anak, tidak kira latar belakang, akan diberikan permulaan hidup yang baik. Mereka akan diberi asas yang kukuh untuk berkembang, merealisasikan impian mereka dan meneruskan perjalanan pembelajaran sepanjang hayat!



Intervensi Awal (EI) untuk Kanak-kanak Berusia 0 hingga 6 Tahun

Sejak tahun 2019, perkhidmatan EI menyediakan program yang lebih disesuaikan bagi memenuhi pelbagai keperluan kanak-kanak, sepanjang mereka membesar. Dengan subsidi yang lebih tinggi dan kriteria pendapatan yang lebih luas, EI kini lebih dimampui dan memberi manfaat kepada lebih banyak keluarga.

a) Program Sokongan Pembelajaran (LS) dan Program Sokongan Pembangunan (DS)

- Kanak-kanak yang mempunyai keperluan pembangunan tahap ringan diberikan sokongan pembelajaran dan terapi dalam suasana pra-sekolah.

b) Program Intervensi Awal Bayi dan Kanak-Kanak (EIPIC)

- Kanak-kanak yang mempunyai keperluan pembangunan tahap sederhana hingga tahap teruk diberikan terapi dan perkhidmatan pembangunan.
- Program EIPIC bagi Bawah Usia 2 Tahun yang baru mengajar ibu bapa cara-cara menerapkan strategi campur tangan dalam kehidupan seharian anak mereka.
- Skim Rintis untuk Penyedia Intervensi Swasta yang Dipertingkat (Enhanced PPIP) membolehkan ibu bapa mempertimbangkan untuk mendaftarkan anak-anak mereka dalam program EI bersubsidi yang ditawarkan oleh Pusat Intervensi Swasta terpilih.

c) Program Sokongan Pembangunan Plus (DS-Plus)

- Membolehkan kanak-kanak yang telah mencapai kemajuan yang cukup baik di bawah EIPIC untuk menerima campur tangan dalam lingkungan prasekolah pula.

d) Program Jagaan Kanak-kanak Bersepadu (ICCP)

- Program penjagaan anak untuk kanak-kanak berkeperluan khas ringan (berumur 2 hingga 6 tahun) sebagai persediaan untuk kemasukan ke pendidikan rendah pada masa hadapan.

SG Enable: 1800 8585 885 
www.sgenable.sg 

Pusat Jagaan Pelajar Khas bagi pelajar berusia 7-18 tahun

- Menyediakan khidmat jagaan sebelum dan selepas sekolah bagi pelajar sekolah Pendidikan Khas (SPED).
- Keluarga dengan pendapatan kasar bulanan keluarga \$9,200 atau kurang, atau pendapatan per kapita \$2,300 atau kurang, layak mendapatkan subsidi berdasarkan ujian kemampuan.

Skim Simpanan Keperluan Khas (SNSS)

- Membolehkan ibu bapa mengetepikan simpanan CPF mereka untuk penjagaan jangka panjang anak-anak berkeperluan khas.
- Ibu bapa boleh menamakan anak mereka yang berkeperluan khas untuk menerima pembayaran secara tetap setelah kematian mereka.

Syarikat Amanah Keperluan Khas (SNTC)

- Menyediakan perkhidmatan amanah yang dimampui kepada golongan berkeperluan khas. Setelah kematian atau ketidakupayaan penjaga, SNTC akan bertindak sebagai pemegang amanah bagi mengurus dan mentadbir dana untuk orang tersayang anda.
- Amanah ini juga memastikan bahawa orang tersayang anda yang berkeperluan khas mendapat bahagian daripada wasiat, insurans dan penamaan simpanan CPF anda.

SG Enable: 1800 8585 885 
www.sgenable.sg 

Special Needs Trust Co Ltd: 6278 9598 
www.sntc.org.sg 



Penjagaan bagi Kanak-kanak yang Bersekolah

Akaun Pendidikan Pos-Menengah (PSEA)

- Membantu ibu bapa menabung untuk pendidikan pos-menengah anak-anak mereka.
- PSEA akan dibuka secara automatik:
 - Pada tahun pertama apabila anak tersebut layak mendapat sumbangan Pemerintah; atau
 - Apabila baki Akaun Perkembangan Anak atau Akaun Pendidikan anak tersebut dipindahkan ke PSEA.

MOE: 6260 0777 
www.moe.edu.sg 

Skim Bantuan Yuran Penjagaan Pelajar (SCFA)

- Subsidi penjagaan pelajar bagi pelajar (berusia 7 hingga 14) Warga Singapura atau Penduduk Tetap (sekurang-kurangnya seorang ahli keluarga dalam rumah mestilah Warga Singapura) dan menghadiri Pusat Penjagaan Pelajar yang berdaftar di MSF.
- Keluarga dengan pendapatan kasar bulanan keluarga \$4,500 ke bawah, atau pendapatan per kapita bulanan \$1,125 ke bawah, layak menerima subsidi bulanan sehingga \$290 untuk yuran penjagaan pelajar dan Geran Permulaan sekali sehingga \$400 bagi setiap anak untuk kos permulaan seperti wang deposit, pendaftaran, pakaian seragam dan insurans.

MSF (ComCare): 1800 222 0000 
www.msf.gov.sg/comcare 

Skim Bantuan Kewangan Kementerian Pendidikan

- Bagi pelajar Warga Singapura dengan pendapatan kasar bulanan keluarga \$2,750 ke bawah atau pendapatan per kapita bulanan \$690 ke bawah dan menuntut di sekolah pemerintah dan bantuan pemerintah serta sekolah pendidikan khas.
- Termasuk subsidi penuh yuran sekolah, yuran rampaian standard, dan subsidi pengangkutan (untuk semua peringkat dari sekolah rendah hingga pra-universiti), buku teks percuma dan pakaian seragam sekolah dan subsidi makan sekolah (untuk peringkat sekolah rendah dan menengah sahaja), serta dermasiswa tunai tahunan (untuk peringkat pra-universiti sahaja).

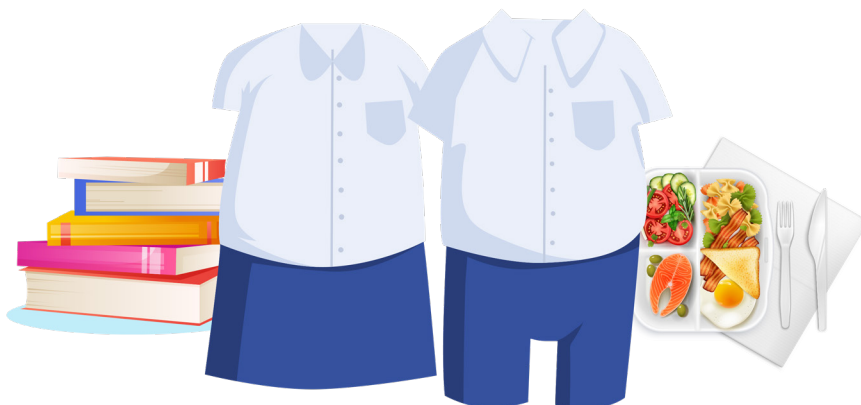

Sumbangan Edusave

- Pelajar Warga Singapura boleh menggunakan dana Edusave mereka untuk membayar:
 - program-program pengayaan yang dianjurkan oleh sekolah;
 - yuran rampaian yang diluluskan di sekolah pemerintah dan sekolah bantuan pemerintah, serta yuran rampaian untuk sekolah bebas dan sekolah bantuan pemerintah; dan
 - alat pembelajaran peribadi di sekolah menengah dan maktab rendah di bawah program pembelajaran digital yang dianjurkan oleh sekolah.
- Pelajar sekolah rendah dan menengah masing-masing akan menerima sumbangan tahunan sebanyak \$230 dan \$290.

Dermaiswa Merit Edusave

- Bergantung kepada peringkat, pelajar yang layak yang berada dalam lingkungan 25% terbaik bagi setiap peringkat (kecuali Darjah 1 dan 2) akan menerima antara \$200 hingga \$500.
- Bagi pelajar warga Singapura di sekolah-sekolah bantuan pemerintah dan maktab rendah/ institut berpusat, politeknik dan ITE dengan pendapatan kasar bulanan sebanyak \$6,900 dan ke bawah, atau pendapatan per kapita keluarga \$1,725 atau kurang sebulan.
- Wang anugerah dibayar melalui PayNow (Kad Pengenalan) dan sijil-sijil anugerah diberi melalui Pejabat Kawasanundi masing-masing.

Biasiswa Edusave

- Bagi pelajar warga Singapura dalam lingkungan 10% terbaik di peringkat mereka berdasarkan keputusan keseluruhan peperiksaan sekolah bagi tahun tersebut. Bergantung kepada peringkat, para pelajar akan menerima \$350 atau \$500.

[Sekolah anak](#)  

Dermaiswa Pemerintah bagi Institusi Pendidikan Pos-Menengah (PSEI)

- Semua pelajar Warga Singapura sepenuh masa di PSEI awam dengan pendapatan kasar bulanan keluarga \$9,000 ke bawah, atau pendapatan per kapita kasar bulanan keluarga \$2,250 dan ke bawah layak untuk mendapat Dermaiswa Pendidikan Tinggi Masyarakat atau Dermaiswa Pendidikan Tinggi, bergantung kepada pendapatan keluarga mereka.

Peringkat	Jumlah Dermaiswa Tahunan dari AY2021
Pelajar ITE Nitec dan Nitec Tinggi	\$400 - \$1,500 (Mereka yang berada dalam golongan berpendapatan paling rendah juga akan menerima subsidi yuran pengajian 100%)
Pelajar Diploma	\$850 - \$2,750
Mahasiswa (tidak termasuk mahasiswa Perubatan / Pergigian)	\$1,350 - \$6,200
Mahasiswa Perubatan dan Pergigian NUS / NTU	[untuk pengambilan Tahun Akademik 2021] \$5,300 - \$19,300 (NUS) \$10,700 - \$24,700 (NTU)

- Semua pelajar Warga Singapura separuh masa di PSEI awam dengan pendapatan kasar bulanan keluarga \$9,000 ke bawah atau pendapatan per kapita kasar bulanan keluarga \$2,250 ke bawah layak untuk menerima Dermaiswa Pendidikan Tinggi.

Peringkat	Jumlah Dermaiswa Tahunan dari AY2021
Pelajar Nitec ITE Separuh Masa Pelajar Nitec Lanjutan	\$140
Diploma Sambilan	\$300 - \$800
Mahasiswa Sambilan	\$700 - \$2,500

MOE: 6260 0777 
www.moe.edu.sg 

Pas Konsesi Perjalanan

- Kanak-kanak di bawah usia 7 tahun mendapat tambang percuma dengan kad konsesi kanak-kanak yang sah.
- Untuk pelajar dari peringkat Sekolah Rendah hingga Universiti, dan Anggota Perkhidmatan Negara:

	Perjalanan Tanpa Had bagi Perkhidmatan Bas Asas	Perjalanan tanpa had bagi Kereta Api	Perjalanan tanpa had bagi Bas Asas dan Kereta Api
Pelajar Sekolah Rendah	\$24.00	\$21.00	\$43.50
Pelajar Sekolah Menengah (termasuk JC/ITE)	\$29.00	\$26.50	\$54.00
Pelajar Diploma Sepenuh Masa*	\$29.00	\$26.50	\$54.00
Mahasiswa Sepenuh Masa*	\$55.50	\$48.00	\$90.50
Anggota Perkhidmatan Negara Sepenuh Masa	\$55.50	\$48.00	\$90.50

*Termasuk pelajar yang layak yang belajar di Institusi Pendidikan Swasta yang berdaftar dengan Majlis Pendidikan Swasta, atau pelajar yang belajar di rumah yang mengambil Peperiksaan Sijil Pendidikan Am (GCE) Singapura-Cambridge peringkat N, O atau A, atau kelayakan Baccalaureate Antarabangsa.

TransitLink: 1800 2255 663

www.transitlink.com.sg



Skim Cuti dan Faedah Ibu Bapa

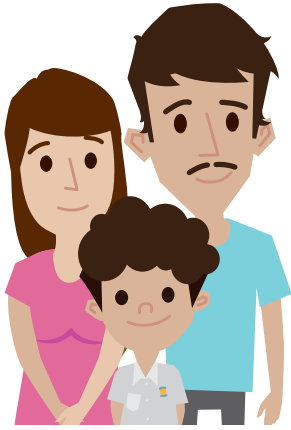

Kami sudah pun berkeluarga. Jadi, alangkah baiknya jika kami boleh menghabiskan **lebih banyak masa** dengan anak-anak kami.

Sebagai seorang pekerja, saya sentiasa ingin tahu mengenai skim-skim cuti keluarga. Saya ingin melihat mereka membesar - sementara mereka masih comel!



Cuti Bersalin Bergaji yang Dibayar Pemerintah (GPML)

- Ibu yang bekerja (termasuk bekerja sendiri) yang mempunyai anak warga Singapura di bawah usia 12 bulan mendapat GPML selama 16 minggu.

Cuti Bapa Bergaji yang Dibayar Pemerintah (GPPL)

- Bapa yang bekerja (termasuk bekerja sendiri) yang mempunyai anak warga Singapura di bawah usia 12 bulan, dan bapa angkat kepada anak berumur di bawah 12 bulan, mendapat 2 minggu GPPL.

Cuti yang Dikongsi Ibu Bapa

- Bapa yang bekerja (termasuk bekerja sendiri) kepada anak warga Singapura di bawah usia 12 bulan boleh berkongsi sehingga 4 minggu daripada 16 minggu cuti bersalin isteri mereka, tertakluk kepada persetujuan isteri mereka.

Cuti Anak Angkat untuk Ibu (AL)

- Ibu angkat yang bekerja (termasuk bekerja sendiri) kepada kanak-kanak berumur di bawah 12 bulan layak mendapat AL selama 12 minggu untuk menjaga anak angkat mereka.

Skim Cuti Bergaji yang Dibayar Pemerintah: 1800 253 4757

www.profamilyleave.gov.sg

Faedah Bagi Ibu Bersalin yang Dibayar Pemerintah (GPMB)

- Para ibu yang bekerja yang tidak layak mendapat cuti bersalin bergaji yang dibayar pemerintah disebabkan aturan kerja mereka boleh memohon untuk GPMB, jika mereka bekerja sekurang-kurangnya 90 hari dalam tempoh 12 bulan sebelum tarikh lahir anak warga Singapura mereka.

Faedah Paterniti yang Dibayar Pemerintah (GPPB) dan Faedah Anak Angkat yang dibayar Pemerintah (GPAB)

- Dari 20 Disember 2021, bapa yang bekerja (bapa kandung dan bapa angkat) dan ibu angkat yang tidak layak untuk mendapat GPPL atau AL disebabkan aturan kerja mereka boleh memohon untuk GPPB atau GPAB, jika mereka bekerja sekurang-kurangnya 90 hari dalam tempoh 12 bulan sebelum tarikh lahir anak warga Singapura mereka atau niat rasmi untuk mengambil anak angkat.

Cuti Penjagaan Anak Bergaji yang Dibayar Pemerintah (GPCL)

- Ibu bapa yang bekerja dan mempunyai anak bongsu warga Singapura berusia di bawah 7 tahun boleh menikmati cuti GPCL selama 6 hari setahun.

Cuti Penjagaan Anak yang Dilanjutkan (ECL)

- Setiap ibu atau bapa yang bekerja dan mempunyai anak bongsu warga Singapura berusia di antara 7 dan 12 tahun boleh mengambil 2 hari ECL bergaji setiap tahun.
- Bagi mereka yang mempunyai anak dalam kedua-dua kumpulan umur (iaitu di bawah 7 tahun dan juga di antara 7 hingga 12 tahun), jumlah cuti penjagaan anak untuk setiap ibu bapa adalah maksimum 6 hari setahun.

Cuti Penjagaan Bayi Tanpa Gaji

- Setiap ibu bapa yang bekerja yang mempunyai anak warga Singapura di bawah usia 2 tahun boleh menikmati cuti penjagaan bayi tanpa gaji selama 6 hari setiap tahun.

Skim Cuti Bergaji yang Dibayar Pemerintah: 1800 253 4757



www.profamilyleave.gov.sg



Dapatkan Bantuan Untuk Perbelanjaan Harian Anda Pg 24 - 30

Dalam bahagian ini, ketahui tentang banyak skim untuk membantu anda dan keluarga anda dengan perbelanjaan harian anda:

- Baucar GST
- Skim Bantuan Kesihatan Masyarakat (CHAS)
- ComCare



HIDUP SEJAHTERA

Dapatkan Bantuan Untuk Perbelanjaan Harian Anda



Langkah-langkah berikut telah diumumkan untuk membantu keluarga dalam menangani ketidaktentuan di tengah-tengah pandemik COVID-19.

Rebat Bayaran Perkhidmatan & Penyenggaraan (S&CC)

- Keluargawarga Singapura yang menetap di HDB yang layak akan menerima rebat S&CC antara 1.5 hingga 3.5 bulan pada Tahun Kewangan 2021 bergantung pada jenis flat mereka.

Jenis Flat HDB	Jumlah bulan Rebat S&CC pada Tahun Kewangan 2021				
	April 2021	Julai 2021	Oktober 2021	Januari 2022	Jumlah untuk Tahun Kewangan 2021
1- dan 2-bilik	1	1	1	0.5	3.5
3- dan 4-bilik	1	0.5	0.5	0.5	2.5
5-bilik	0.5	0.5	0.5	0.5	2.0
Eksekutif / Keluarga Berangkai	0.5	0.5	0.5	-	1.5

*Untuk pertanyaan mengenai S&CC yang perlu dibayar, sila hubungi Majlis Bandaran masing-masing.

HDB: 1800 866 3078 
www.hdb.gov.sg 

MOF: 1800 222 2888 
www.mof.gov.sg 

Baucar GST - Bayaran Tunai

- Memberikan wang tunai untuk keperluan segera warga Singapura yang berpendapatan rendah.
- Mereka akan menerima \$150 atau \$300 bergantung pada Nilai Tahunan rumah mereka.

Pasukan Baucar GST: 1800 222 2888 
www.gstvoucher.gov.sg 

Baucar GST – U-Save (GSTV-U Save)

- Kredit U-Save untuk keluarga warga Singapura yang menetap di HDB yang layak untuk bantu menampung bil utiliti mereka.
- Untuk Tahun Kewangan 2021, semua keluarga yang menetap di HDB yang layak akan menerima Bayaran Khas GSTV–U-Save sekali sahaja di samping GSTV – U-Save yang biasa.

Jenis Flat HDB	GSTV- U-Save biasa	Bayaran Khas GSTV- U-Save	Jumlah GSTV- U-Save bagi Tahun Kewangan 2021
	Diberi sebanyak 4 kali pada April 2021, Julai 2021, Oktober 2021 dan Januari 2022	Diberi sebanyak 2 kali pada April 2021 dan Julai 2021	
1- dan 2-bilik	\$395	+\$200	\$595
3-bilik	\$355	+\$180	\$535
4-bilik	\$315	+\$160	\$475
5-bilik	\$275	+\$140	\$415
Eksekutif / Keluarga Berangkai	\$235	+\$120	\$355

SP Group: 6671 7117 
www.spgroup.com.sg 

Baucar Barangan Dapur



- Baucar Barangan Dapur bernilai \$300 diberi pada tahun 2020 dan \$100 pada tahun 2021 untuk membantu keluarga-keluarga berpendapatan rendah menampung perbelanjaan harian mereka.
- Bagi warga Singapura berusia 21 tahun ke atas, yang tinggal di flat HDB 1 bilik atau 2 bilik dan tidak memiliki lebih daripada sebuah hartanah.
- Baucar Barangan Dapur 2021 akan dikirimkan kepada warga yang layak pada bulan Oktober 2021 di alamat berdaftar dalam Kad Pengenalan mereka.
- Baucar Barangan Dapur ini boleh digunakan di pasar raya yang mengambil bahagian.

MOF: 1800 222 2888 
www.go.gov.sg/csp2020 

Baucar Majlis Pembangunan Masyarakat (CDC)

- Semua keluarga warga Singapura akan menerima baucar CDC bernilai \$100 pada tahun 2021, yang akan diumumkan oleh CDC kemudian.
- Baucar ini boleh digunakan di kedai-kedai dan pusat penjaja di kawasan perumahan awam yang mengambil bahagian.

MediSave500 dan MediSave700



- Setiap pesakit boleh mengeluarkan sehingga \$500 atau \$700 (bagi pesakit yang menghidap penyakit kronik yang rumit) setiap tahun dari MediSave mereka untuk rawatan pesakit luar bagi penyakit di bawah Program Pengurusan Penyakit Kronik (CDMP), vaksinasi dan pemeriksaan kesihatan yang diluluskan.

Subsidi untuk Vaksinasi

- Warga Singapura yang layak boleh menikmati subsidi antara \$35 hingga \$125 untuk vaksinasi yang disyorkan di peringkat nasional yang diberikan di klinik-klinik swasta CHAS.
- Di poliklinik, golongan dewasa warga Singapura yang layak boleh menerima sehingga 75% subsidi untuk vaksin di bawah Jadual Imunisasi Dewasa Nasional (NAIS), dengan warga emas Generasi Perintis dan Generasi Merdeka menerima subsidi tambahan.

Subsidi bagi Pemeriksaan Pembangunan Kanak-kanak (CDS)

- Bagi kanak-kanak warga Singapura dari usia 0 hingga 6 tahun yang menghadiri Pemeriksaan Pembangunan Kanak-kanak menurut peringkat-peringkat yang disyorkan di bawah garis panduan tempatan.
- Anak warga Singapura yang layak boleh menerima subsidi penuh untuk pemeriksaan tujuh peringkat pembangunan kanak-kanak yang disyorkan, di klinik GP CHAS dan poliklinik.

MOH: 6325 9220 
www.moh.gov.sg 







**COMMUNITY
HEALTH
ASSIST
SCHEME**

Skim Bantuan Kesihatan Masyarakat (CHAS)

- Warga Singapura boleh menerima subsidi untuk rawatan perubatan dan pergigian di Klinik Doktor Swasta (GP) dan klinik pergigian yang mengambil bahagian berhampiran rumah mereka.
- Warga Singapura kini boleh memohon CHAS secara dalam talian di www.chas.sg.

Kriteria CHAS	 CHAS Hijau (Dari 1 Nov 2019)	 CHAS Jingga	 CHAS Biru
Pendapatan bulanan keluarga sefiap anggota (untuk Keluarga dengan Pendapatan)	Melebihi \$2,000	\$1,201 - \$2,000	\$ 1,200 dan ke bawah
Nilai Tahunan (AV) Rumah (untuk Keluarga Tanpa Pendapatan)	Melebihi \$21,000	\$13,001 - \$21,000	\$ 13,000 dan ke bawah
Subsidi CHAS			
Sakit Biasa* (cth. Batuk dan Selsema)	Tidak Berkenaan	Subsidi sehingga \$10 bagi setiap lawatan	Subsidi sehingga \$18.50 bagi setiap lawatan
Keadaan Kronik Tertentu [^]	Tidak Rumit	Subsidi sehingga \$28 bagi setiap lawatan, dihadkan kepada \$112 setiap tahun	Subsidi sehingga \$50 bagi setiap lawatan, dihadkan kepada \$200 setiap tahun
	Rumit	Subsidi sehingga \$40 bagi setiap lawatan, dihadkan kepada \$160 setiap tahun	Subsidi sehingga \$80 bagi setiap lawatan, dihadkan kepada \$320 setiap tahun
Perkhidmatan Pergigian Tertentu	Tidak Berkenaan	Subsidi sebanyak \$50 hingga \$170.50 bagi setiap prosedur (untuk rawatan korona, gigi palsu dan saluran akar saraf sahaja)	Subsidi sebanyak \$11 hingga \$256.50 bagi setiap prosedur (bergantung pada prosedur)
Pemeriksaan Kesihatan yang Disarankan di bawah Skrin untuk Kehidupan (SFL) **	Bayaran tetap sebanyak \$5 bagi ujian kesihatan yang disarankan dan sesi konsultasi pertama, selepas ujian, jika perlu	Bayaran tetap sebanyak \$2 bagi ujian kesihatan yang disarankan dan sesi konsultasi pertama, selepas ujian, jika perlu	

* Terhadap kepada 24 lawatan untuk sakit biasa bagi setiap pesakit setiap tahun kalendar, di semua klinik CHAS, dari tahun 2020 seterusnya.

** Ini termasuk saringan untuk masalah kegemukan, kencing manis, tekanan darah tinggi, kolesterol darah tinggi, barah payudara, barah usus dan barah pangkal rahim.

[^] "Tidak Rumit" merujuk kepada lawatan untuk satu penyakit kronik. "Rumit" merujuk kepada lawatan untuk beberapa penyakit kronik, atau satu penyakit kronik dengan komplikasi.

Semak www.moh.gov.sg/chas untuk butiran penuh subsidi pergigian.

Talian Penting CHAS: 1800 275 2427

www.chas.sg





Bantuan Sementara ComCare

- Memberi bantuan kepada Warga Singapura dan Penduduk Tetap yang memerlukan bantuan mendesak dan segera selama kurang dari 3 bulan.
- Bagi mereka yang mempunyai pendapatan bulanan keluarga \$1,900 ke bawah, atau pendapatan per kapita bulanan keluarga \$650 ke bawah.

Bantuan Jangka Pendek hingga Sederhana ComCare

- Memberi bantuan kepada Warga Singapura dan Penduduk Tetap yang mencari kerja atau tidak dapat bekerja buat sementara waktu disebabkan kesakitan atau memikul tanggungjawab penjagaan dan mempunyai sedikit atau tiada pendapatan atau sokongan keluarga.
- Bagi mereka yang mempunyai pendapatan bulanan keluarga \$1,900 ke bawah, atau pendapatan per kapita bulanan keluarga \$650 ke bawah.

Bantuan Jangka Panjang ComCare

- Memberi bantuan kepada Warga Singapura dan Penduduk Tetap yang tidak dapat bekerja secara kekal disebabkan kesakitan, lanjut usia atau kurang upaya, dan mempunyai sedikit atau tiada sokongan keluarga, simpanan atau aset untuk diharapkan bagi memenuhi keperluan harian mereka.
- Isi rumah yang layak boleh menerima yang berikut:

Saiz Isi Rumah	Kadar (Bantuan Tahap Utama)
1 orang	\$600
2 orang	\$1,000
3 orang	\$1,400
4 orang	\$1,750
Bantuan Tambahan Untuk Kanak-kanak	Tambahan \$150 Bagi Setiap Anak

MSF (ComCare): 1800 222 0000 
www.msf.gov.sg/comcare 



Bantuan untuk Pekerja yang Terjejas oleh COVID-19



Situasi COVID-19 telah menjejas pekerjaan dan mata pencarian. Warga Singapura yang terjejas boleh meraih manfaat daripada skim-skim berikut yang memberikan keringanan dan bantuan kewangan sepanjang tempoh ini.

Konsesi Pengangkutan bagi Orang Dewasa

- Pas Perjalanan Bulanan bagi orang dewasa (Warga Singapura dan Penduduk Tetap) berharga \$128 sebulan.

TransitLink: 1800 2255 663 
www.transitlink.com.sg 

Konsesi Levi Pembantu Rumah Asing (FDW)

- Keluarga boleh mendapat faedah daripada kadar levi konsesi sebanyak \$60 sebulan jika mereka menggajikan FDW untuk menjaga warga Singapura yang tinggal di rumah yang sama dan merupakan seorang:
 - Kanak-kanak di bawah 16 tahun; atau
 - Warga emas berusia sekurang-kurangnya 67 tahun; atau
 - Orang kurang upaya yang memerlukan bantuan untuk sekurang-kurangnya 1 Kegiatan Kehidupan Harian.

MOM: 6438 5122 
www.mom.gov.sg 

Dana Keberanian

- Skim-skim bantuan menyediakan sokongan antara **\$500 hingga \$1,000** untuk isi rumah berpendapatan rendah yang kehilangan sekurang-kurangnya 10% daripada pendapatan isi rumah kerana sebab-sebab berikut:
 - Ahli keluarga dijangkiti COVID-19
 - Dikenakan Notis Jangan Keluar Rumah (SHN), Cuti Ketidakhadiran (LOA) wajib, atau Arahan Kuarantin (QO)
- Pekerja penjagaan kesihatan, pekerja barisan hadapan dan sukarelawan masyarakat yang dijangkiti COVID-19 semasa bertugas boleh menerima bantuan sekali antara **\$3,000 dan \$5,000**.
- Keluarga mereka yang meninggal dunia akibat COVID-19 boleh menerima bantuan sekali antara **\$10,000 dan \$30,000**.

MSF (Sokongan COVID-19): 6355 6388 
www.go.gov.sg/msf-covid19-support 

MSF (ComCare): 1800 222 0000 
www.msf.gov.sg/comcare 

NCSS: 6210 2500 
www.ncss.gov.sg/thecouragefund 

Menyara Orang Dewasa Kurang Upaya Pg 31 - 35



Terdapat banyak bantuan untuk menyokong Orang Kurang Upaya dalam kehidupan seharian mereka. Ketahui lebih lanjut dalam bahagian ini:

- Khidmat-khidmat Penjagaan Di rumah
- CareShield Hayat
- MediSave Care

Terima kasih Ken!
Saya gembira
mendapat tahu
bahawa terdapat
bantuan yang
saya perlukan!



MENYARA ORANG DEWASA KURANG UPAYA

Konsesi Pengangkutan Awam

- Nikmati potongan 25% untuk tambang pengangkutan awam bagi orang dewasa. Tiada tambang tambahan untuk perjalanan melebihi 7.2km.
- Mereka juga boleh membeli Pas Konsesi Bulanan berharga \$64 sebulan untuk perjalanan bas dan kereta api tanpa had.

TransitLink: 1800 2255 663 
www.transitlink.com.sg 

Subsidi Pengangkutan VWO

- Mohon pengangkutan khusus untuk ke sekolah SPED atau perkhidmatan penjagaan kurang upaya yang dibiayai MSFs.
- Pemohon yang berjaya boleh menerima subsidi sehingga 80% untuk menampung kos pengangkutan khusus.

SG Enable: 1800 8585 885 
www.sgenable.sg 

Skim Subsidi Teksi

- Untuk Golongan Orang Kurang Upaya yang bergantung sepenuhnya kepada teksi untuk perjalanan ke sekolah, tempat kerja atau tempat latihan yang berkaitan dengan pekerjaan.
- Untuk Orang Kurang Upaya dengan pendapatan keluarga per kapita \$2,800 sebulan dan ke bawah.
- Orang Kurang Upaya boleh menerima subsidi sehingga 80%, bergantung pada pendapatan keluarga bulanan per kapita.

Dana Teknologi Bantuan (ATF)

- Menyediakan subsidi berdasarkan ujian kemampuan sehingga 90% daripada kos alat-alat teknologi bantuan yang diperlukan oleh orang kurang upaya, tertakluk pada had sepanjang hayat sebanyak \$40,000.

SG Enable: 1800 8585 885 
www.sgenable.sg 



Subsidi-Subsidi Untuk Perkhidmatan Penjagaan Jangka Sederhana dan Panjang (ILTC)

- Mengimbangi bil bagi warga emas dan golongan Orang Kurang Upaya yang memerlukan penjagaan bagi tempoh yang lama, daripada perkhidmatan yang dibiayai Kementerian Kesihatan atau MSF seperti Khidmat Penjagaan di Rumah, Pusat Kegiatan Siang Hari atau Rumah Tumpangan bagi Orang Dewasa Kurang Upaya.
- Jumlah subsidi bergantung kepada pendapatan bulanan per kapita keluarga atau nilai tahunan rumah.

Skim Subsidi Ubat bagi Penjagaan Jangka Sederhana dan Panjang (ILTC)

- Para pesakit yang menerima subsidi MOH akan tetap membayar harga yang sama bagi ubat-ubatan yang telah ditetapkan oleh doktor ILTC mereka. Mereka tidak perlu lagi singgah ke poliklinik atau hospital awam untuk mendapatkan ubat-ubatan pada potongan harga yang ditetapkan setelah mengambil kira subsidi.

MOH: 1800 222 3399 
www.moh.gov.sg 

MSF: 6355 6388 
www.msf.gov.sg 

Geran Penjagaan Di rumah

- Penerima penjagaan yang layak boleh menerima bayaran tunai bulanan \$200 untuk membantu membiayai kos perbelanjaan penjagaan bagi mereka yang selalu memerlukan sedikit bantuan untuk melakukan tiga atau lebih Kegiatan Kehidupan Harian.

Khidmat-khidmat Penjagaan Di rumah

- Menawarkan sokongan penjagaan alternatif bagi orang dewasa kurang upaya dengan matlamat mengekalkan mereka dalam sekitaran masyarakat selama mungkin.
- Perkhidmatan-perkhidmatan yang ditawarkan termasuk terapi, penjagaan kebersihan peribadi, mengemas rumah dan memberi peringatan untuk mengambil ubat.

SG Enable: 1800 8585 885 
www.sgenable.sg 



Baguslah saya boleh mendapat semua bantuan yang saya perlukan dengan program-program dan skim-skim baru ini!

CareShield Hayat (CSHL)

- Skim insurans penjagaan jangka panjang yang memberikan sokongan kewangan asas sekiranya Warga Singapura dan Penduduk Tetap mengalami ketidakupayaan teruk, terutama pada usia tua, dan memerlukan penjagaan peribadi serta perubatan untuk jangka masa yang lama.
 - Mereka yang lahir pada tahun 1980 atau kemudian dilindungi CareShield Hayat secara automatik dari 1 Oktober 2020, atau apabila mencapai usia 30 tahun, mana yang lebih kemudian.
 - Mereka yang lahir pada tahun 1979 atau lebih awal boleh memilih untuk menyertai CareShield Hayat, jika mereka tidak mengalami ketidakupayaan teruk.
- CSHL memberikan perlindungan dan jaminan yang lebih baik:
 - Bayaran wang tunai sepanjang hayat selama mana pemegang polisi mengalami ketidakupayaan teruk.
 - Bayaran sebanyak \$612/bulan pada 2021 dan meningkat setiap tahun sehingga usia 67 tahun atau apabila tuntutan berjaya dibuat.
 - Subsidi pemerintah untuk menjadikan premium termampu. Tiada siapa akan kehilangan perlindungan disebabkan tidak mampu membayar premium.
 - Premium boleh dibayar sepenuhnya oleh MediSave.

MOH: 1800 222 3399 
www.careshieldlife.gov.sg 

ElderShield

- Skim insurans ketidakupayaan teruk yang memberikan pembayaran tunai bulanan kepada Warga Singapura dan Penduduk Tetap untuk jangka masa tertentu sekiranya mengalami ketidakupayaan teruk.
- Mereka yang lahir pada tahun 1979 atau lebih awal dilindungi ElderShield secara automatik pada usia 40 tahun, sementara mereka yang lahir pada tahun 1980 atau kemudian akan disertakan dalam CareShield Hayat secara automatik.
- Pemegang polisi ElderShield 400 yang dilahirkan pada tahun 1970 hingga 1979 dan tidak mengalami kecacatan teruk akan didaftarkan secara automatik ke dalam CareShield Life. Semua yang lain perlu mendaftar melalui laman web CSHL.

CPF: 1800 227 1188 
www.cpf.gov.sg 

MOH: 1800 222 3399 
www.careshieldlife.gov.sg 

ElderFund

- Membantu Warga Singapura berpendapatan rendah berusia 30 tahun ke atas yang mengalami ketidakupayaan teruk dan tidak mendapat manfaat daripada CareShield Hayat, ElderShield, atau Program Bantuan Sementara untuk Orang Lanjut Usia Kurang Upaya, dan mempunyai baki MediSave yang rendah dan simpanan peribadi yang tidak mencukupi untuk memenuhi keperluan penjagaan jangka panjang mereka.
- Warga Singapura yang Layak boleh menerima wang tunai sehingga \$250 sebulan untuk membantu keperluan penjagaan jangka panjang, selagi mereka masih layak.

AIC: 1800 650 6060 
www.aic.sg/elderfund 

MediSave Care

- Skim yang membolehkan Warga Singapura dan Penduduk Tetap berusia 30 tahun ke atas yang mengalami ketidakupayaan teruk untuk mengeluarkan wang tunai setiap bulan bagi keperluan penjagaan jangka panjang mereka.
- Pengeluaran sehingga \$200 (secara keseluruhan) boleh dibuat dari akaun Medisave mereka sendiri dan/atau pasangan mereka, bergantung pada baki MediSave mereka.

Baki Medisave	Jumlah Pengeluaran Bulanan
\$20,000 ke atas	\$200
\$15,000 ke atas	\$150
\$10,000 ke atas	\$100
\$5,000 ke atas	\$50
Di bawah \$5,000	Tiada

CPFB: 1800 227 1188 
www.cpf.gov.sg 

MOH: 1800 222 3399 
www.moh.gov.sg 



Menikmati Sokongan Tambahan Pg 36 - 38

Hai Ken, apakah sokongan yang ada untuk kami ibu bapa yang bekerja?

Ketahui tentang pelepasan cukai yang mungkin layak anda terima dalam bahagian ini:

- Pelepasan Ibu Bapa / Anak yang Layak / Pasangan
- Pelepasan Anak untuk Ibu yang Bekerja
- Pelepasan Cukai Datuk Nenek Penjaga Cucu



MENIKMATI SOKONGAN TAMBAHAN

Pelepasan Cukai Pendapatan Peribadi

Pelepasan Ibu Bapa / Ibu Bapa Kurang Upaya

- Individu boleh menuntut sebanyak \$5,500 atau \$9,000 kerana menyara ibu bapa, datuk nenek, ibu bapa mertua atau datuk nenek mertua mereka. Individu boleh membuat tuntutan sebanyak \$10,000 atau \$14,000 jika tanggungan mereka adalah orang kurang upaya. Individu boleh berkongsi pelepasan itu berdasarkan persetujuan.

Pelepasan Cukai Adik Beradik Kurang Upaya

- Tuntut pelepasan cukai sebanyak \$5,500 bagi setiap adik beradik atau adik beradik ipar kurang upaya yang tinggal bersama anda.

Pelepasan Cukai Pasangan / Pasangan Kurang Upaya

- Tuntut pelepasan cukai sebanyak \$2,000 jika pasangan anda tidak mempunyai pendapatan tahunan melebihi \$4,000 dan \$5,500 jika pasangan anda kurang upaya.

Pelepasan Insurans Hayat

- Bagi mereka yang mempunyai jumlah sumbangan CPF pekerja, sumbangan MediSave/CPF secara sukarela untuk pekerja yang bekerja sendiri dan sumbangan tunai sukarela ke akaun MediSave kurang daripada \$5,000 pada tahun 2020.
- Buat tuntutan untuk mana yang lebih rendah:
 - perbezaan antara \$5,000 dan sumbangan CPF anda; atau
 - sehingga 7% daripada nilai yang diinsuranskan atas nyawa anda/pasangan, atau jumlah premium insurans yang dibayar.
- Jika seorang lelaki yang sudah berkahwin membayar polisi insurans hayat untuk isterinya, beliau juga boleh menuntut premium insurans pada polisi insurans hayat isterinya itu.

Rebat Cukai Keibubapaan

- Ibu bapa yang sudah berkahwin, bercerai atau balu boleh menuntut rebat cukai antara \$5,000 hingga \$20,000 bergantung kepada susunan kelahiran anak anda.

Pelepasan Anak yang Layak (QCR)/ Pelepasan Anak Kurang Upaya (HCR)

- Tuntut pelepasan cukai \$4,000 bagi setiap anak di bawah usia 16 tahun atau belajar sepenuh masa dan tidak mempunyai pendapatan tahunan melebihi \$4,000. Ibu bapa yang menyara anak kurang upaya boleh menerima pelepasan cukai \$7,500 bagi setiap anak.
- Pasangan boleh berkongsi QCR / HCR mengikut pembahagian yang dipersetujui.

IRAS: 1800 356 8300 

www.iras.gov.sg 



Pelepasan Anak untuk Ibu yang Bekerja (WMCR)

- Ibu yang bekerja (berkahwin, bercerai atau balu) boleh menuntut pelepasan cukai antara 15% hingga 25% daripada pendapatan yang diperolehnya bagi setiap anak, bergantung pada susunan kelahiran anak tersebut.
- WMCR berserta QCR / HCR dihadkan kepada \$50,000 bagi setiap anak.
- Had pelepasan cukai pendapatan peribadi sebanyak \$80,000 dikenakan.

Pelepasan Cukai Datuk Nenek Penjaga Cucu

- Ibu yang bekerja (berkahwin, bercerai atau balu) yang mendapatkan bantuan ibu bapa dan datuk nenek mereka (termasuk mertua) untuk menjaga anak Warga Singapura mereka (berumur 12 tahun ke bawah) boleh menuntut pelepasan cukai sehingga \$3,000.

Pelepasan Levi Pembantu Rumah Asing

- Ibu yang bekerja (berkahwin, bercerai atau balu) yang mempunyai anak yang bersekolah boleh menuntut pelepasan cukai bagi levi pembantu rumah asing yang dibayar (untuk seorang pembantu rumah) pada tahun sebelumnya.

IRAS: 1800 356 8300 
www.iras.gov.sg 

Dengan **pelepasan cukai** ini,
saya boleh berjimat lebih
banyak untuk keluarga saya!



NOMBOR TALIAN YANG BERGUNA

AIC (Agensi Penjagaan Bersepadu)	1800 650 6060	www.aic.sg
CHAS (Skim Bantuan Kesihatan Masyarakat)	1800 275 2427	www.chas.sg
CPF (Lembaga Tabung Simpanan Pekerja)	1800 227 1188	www.cpf.gov.sg
ECDA (Agensi Pembangunan Awal Kanak-kanak)	6735 9213	www.ecda.gov.sg
HDB (Lembaga Perumahan & Pembangunan) • Rebat S&CC	6490 1111 1800 866 3078	www.hdb.gov.sg
ICA (Penguasa Imigresen dan Pusat Pemeriksaan)	6391 6100	www.ica.gov.sg
IRAS (Penguasa Hasil Mahsul Singapura)	1800 356 8300	www.iras.gov.sg
MINDEF (Kementerian Pertahanan)	1800 367 6767	www.ns.sg
MOE (Kementerian Pendidikan)	6260 0777	www.moe.edu.sg
MOF (Kementerian Kewangan) • Pasukan Baucar GST • Skim-skim Sokongan Lain	1800 222 2888 1800 222 2888 1800 222 2888	www.mof.gov.sg www.gstvoucher.gov.sg www.supportgowhere.gov.sg
MOH (Kementerian Kesihatan) • ComCare • CareShield Hayat	6325 9220 1800 222 0000 1800 222 3399	www.moh.gov.sg www.msf.gov.sg/comcare www.careshieldlife.sg
MOT (Kementerian Pengangkutan)	6270 7988	www.mot.gov.sg
MSF (Kementerian Pembangunan Sosial dan Keluarga) • Bonus Bayi • ComCare • Sokongan COVID-19 • Skim-skim Cuti Dibayar Pemerintah	6355 6388 1800 253 7707 1800 222 0000 6355 6388 1800 253 4757	www.msf.gov.sg www.babybonus.msf.gov.sg www.msf.gov.sg/comcare www.go.gov.sg/msfcovid19-support www.profamilyleave.gov.sg/
NCSS (Majlis Khidmat Sosial Kebangsaan)	6210 2500	www.ncss.gov.sg/thecouragefund
NPTD (Divisyen Kependudukan dan Bakat Nasional) Dibuat Untuk Keluarga - Gambaran keseluruhan sokongan untuk perkahwinan dan keibubapaan		www.madeforfamilies.gov.sg www.go.gov.sg/mpbooklet
SG Enable	1800 858 5885	www.sgenable.sg
SNTC (Special Needs Trust Company Ltd)	6278 9598	www.sntc.org.sg
SP Group	6671 7117	www.spgroup.com.sg
TransitLink	1800 225 5663	www.transitlink.com.sg

Maklumat telah disusun oleh Divisyen Penglibatan Rakyat & Pemerintah, Persatuan Rakyat (PA). Untuk maklumat lanjut, sila hubungi agensi-agensi berkaitan seperti yang disenaraikan di atas.

